

Kompositkongress

2026

**Großschäden souverän
steuern:
Praxisfälle, die den
Unterschied machen.**

Baden-Baden
17.04.2026



ARTUS
GRUPPE

Vorstellung

Die ARTUS RISK Management Consulting GmbH bietet unabhängige, transparente und spezialisierte Dienstleistungen für den individuellen Bedarf.

Gemeinsam mit dem Geschädigten und unseren langjährigen Netzwerkpartnern schaffen wir ergebnisorientierte Lösungen – unkompliziert und nachhaltig.

Rainer
Thallner

ARTUS
GRUPPE

GEMEINSAM
EINFACH
MACHEN

Dienstleistungen der ARTUS RISK im Überblick



Risiko Exploration

Detaillierte Analysen und maßgeschneiderte Schutzkonzepte



Großschadenmanagement

Professionelle Unterstützung bei Katastrophen und deren Folgen.



Prozessoptimierung

Effizientere Abläufe für bessere Ergebnisse.



Debitorenmanagement

Optimierung Ihres Forderungsmanagements.



Cybersicherheit

Umfassender Schutz Ihrer digitalen Infrastruktur.



Interimsmanagement

Temporäre Führungsunterstützung in Umbruchphasen.



Brandschutz

Externer Brandschutz nach neuesten Standards.



M&A

Begleitung bei Unternehmensübernahmen und Fusionen.

Der verlässliche Partner im Ernstfall

01

Verfügbarkeit rund um die Uhr

Im Schadenfall erreichen Sie uns 24 Stunden am Tag, 7 Tage die Woche. Eine Notlage kennt keine Bürozeiten – unsere Hilfe auch nicht.

02

Schadensminimierung

Sofortmaßnahmen zur Schadenminderung werden umgehend besprochen und ohne Verzögerung eingeleitet.

03

Expertennetzwerk

Für jede Anforderung haben wir die erforderlichen Experten im ARTUS Risk Verbund – von Sachverständigen über Sanierungsspezialisten bis hin zu Produktionsexperten.

Großschadenmanagement



Unerwartete Großschäden durch Brand, Explosion, Sturm, Wasser.....

Folgen

- Produktionsstillstand und erhebliche finanzielle Verluste
- Belastung für Geschäftsführung, Mitarbeitende und Partner
- Unterbrechung von Lieferketten und Kundenbeziehungen
- Bindung interner Ressourcen, die eigentlich für das Tagesgeschäft benötigt werden
- In dieser Ausnahmesituation ist schnelles und strukturiertes Handeln entscheidend.

Ziel: Minimierung der wirtschaftlichen Auswirkungen und Wiederherstellung der Handlungsfähigkeit des Unternehmens.

Welches Gefühl überwiegt bei dir, wenn du daran denkst, jetzt sofort einen Schaden bei der Versicherung melden zu müssen?

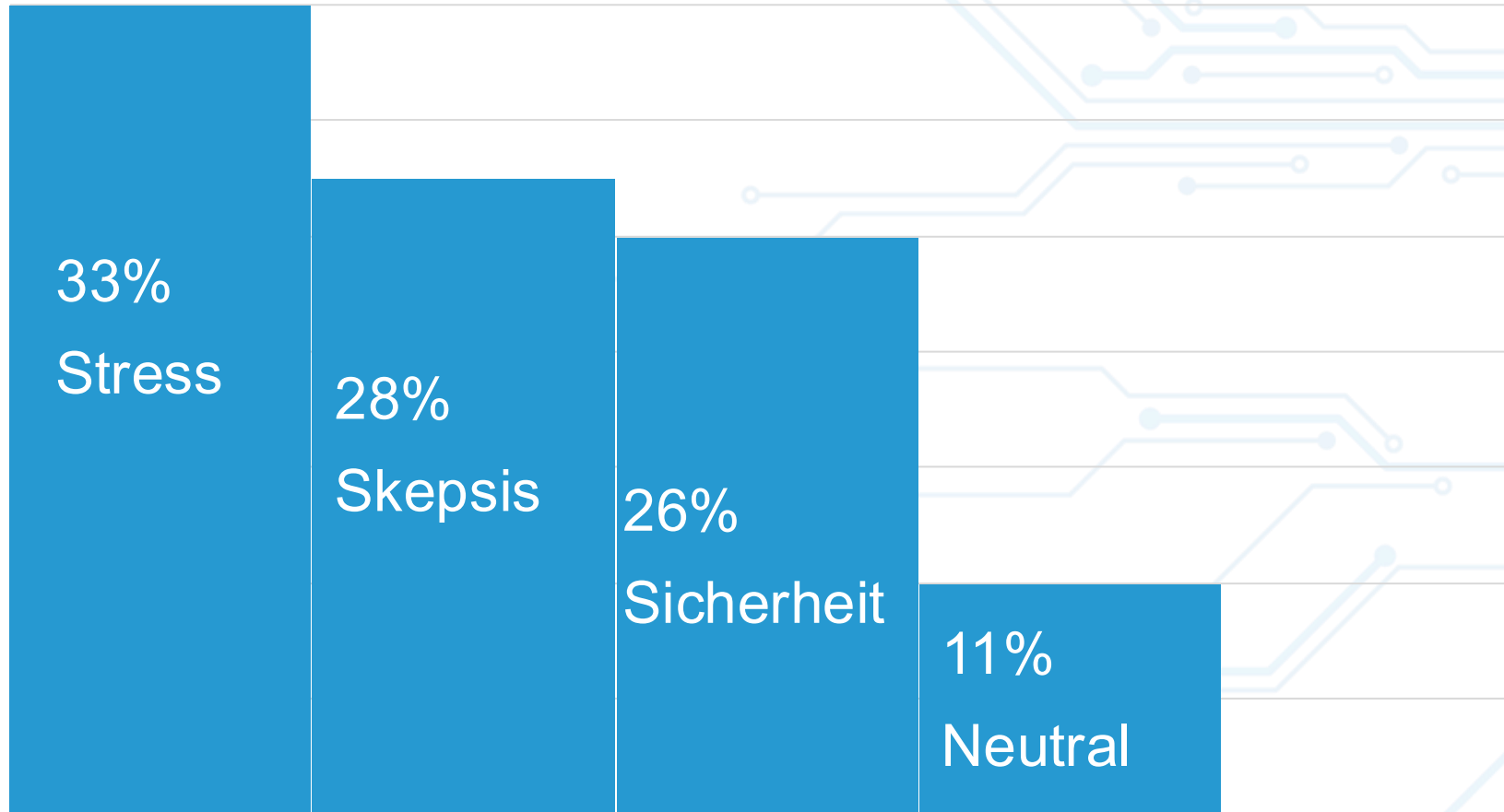

Entscheidende Faktoren für ein positives Schadenserlebnis aus Kundensicht

Vermutung der Versicherer

Geschwindigkeit der Regulierung

Einfache, digitale Einreichungs- und Prozesswege

Transparenz und proaktive Kommunikation

Die Höhe der Entschädigung / Sicherung der Liquidität

Ein fester, persönlicher Ansprechpartner

Bedürfnisse der Kunden

01

02

03

04

05

Entscheidende Faktoren für ein positives Schadenserlebnis aus Kundensicht

Vermutung der Versicherer

Geschwindigkeit der Regulierung

Einfache, digitale Einreichungs- und Prozesswege

Transparenz und proaktive Kommunikation

Die Höhe der Entschädigung / Sicherung der Liquidität

Ein fester, persönlicher Ansprechpartner

01

02

03

04

05

Bedürfnisse der Kunden

Geschwindigkeit der Regulierung

Entscheidende Faktoren für ein positives Schadenserlebnis aus Kundensicht

Vermutung der Versicherer

Geschwindigkeit der Regulierung

Einfache, digitale Einreichungs- und Prozesswege

Transparenz und proaktive Kommunikation

Die Höhe der Entschädigung / Sicherung der Liquidität

Ein fester, persönlicher Ansprechpartner

01

02

03

04

05

Bedürfnisse der Kunden

Einfache, digitale Einreichungs- und Prozesswege

Geschwindigkeit der Regulierung

Entscheidende Faktoren für ein positives Schadenserlebnis aus Kundensicht

Vermutung der Versicherer

Geschwindigkeit der Regulierung

Einfache, digitale Einreichungs- und Prozesswege

Transparenz und proaktive Kommunikation

Die Höhe der Entschädigung / Sicherung der Liquidität

Ein fester, persönlicher Ansprechpartner

01

02

03

04

05

Bedürfnisse der Kunden

Einfache, digitale Einreichungs- und Prozesswege

Geschwindigkeit der Regulierung

Transparenz und proaktive Kommunikation

Entscheidende Faktoren für ein positives Schadenserlebnis aus Kundensicht

Vermutung der Versicherer

Geschwindigkeit der Regulierung

Einfache, digitale Einreichungs- und Prozesswege

Transparenz und proaktive Kommunikation

Die Höhe der Entschädigung / Sicherung der Liquidität

Ein fester, persönlicher Ansprechpartner

01

02

03

04

05

Bedürfnisse der Kunden

Die Höhe der Entschädigung / Sicherung der Liquidität

Einfache, digitale Einreichungs- und Prozesswege

Geschwindigkeit der Regulierung

Transparenz und proaktive Kommunikation

Entscheidende Faktoren für ein positives Schadenserlebnis aus Kundensicht

Vermutung der Versicherer

Geschwindigkeit der Regulierung

Einfache, digitale Einreichungs- und Prozesswege

Transparenz und proaktive Kommunikation

Die Höhe der Entschädigung / Sicherung der Liquidität

Ein fester, persönlicher Ansprechpartner

01

02

03

04

05

Bedürfnisse der Kunden

Die Höhe der Entschädigung / Sicherung der Liquidität

Einfache, digitale Einreichungs- und Prozesswege

Geschwindigkeit der Regulierung

Ein fester, persönlicher Ansprechpartner

Transparenz und proaktive Kommunikation

Die vier Bausteine

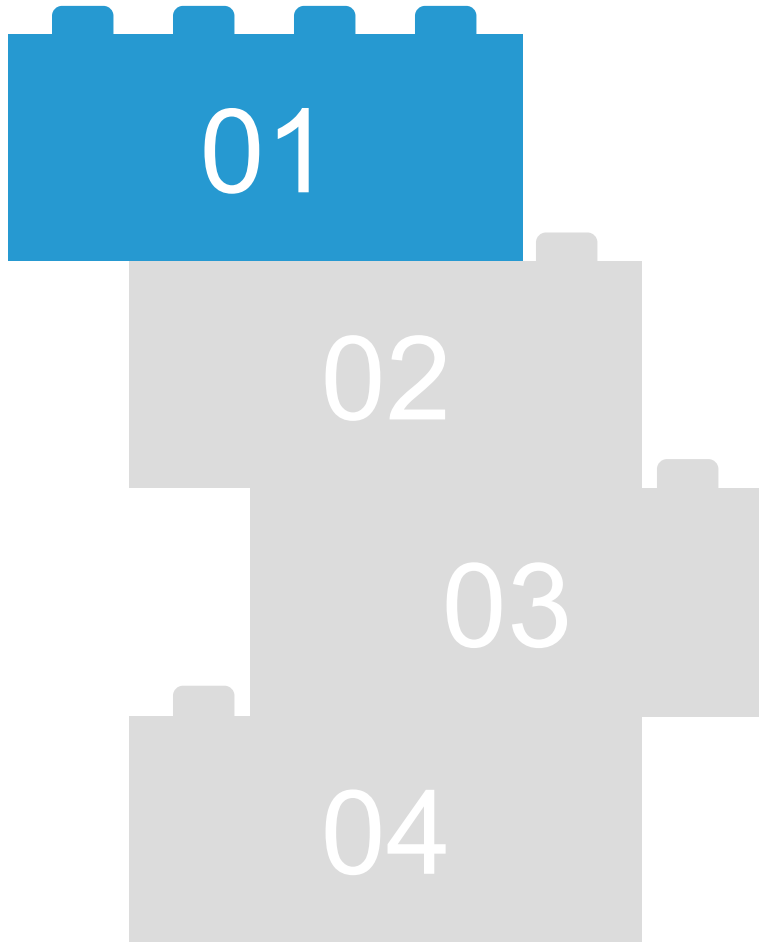

01

Schnelle
Produktionswiederaufnahme

02

Betriebsunterbrechung
minimieren

03

Wiederinbetriebnahme indirekt
betroffener Bereiche

04

Koordinierte
Wiederaufbauplanung

Die vier Bausteine

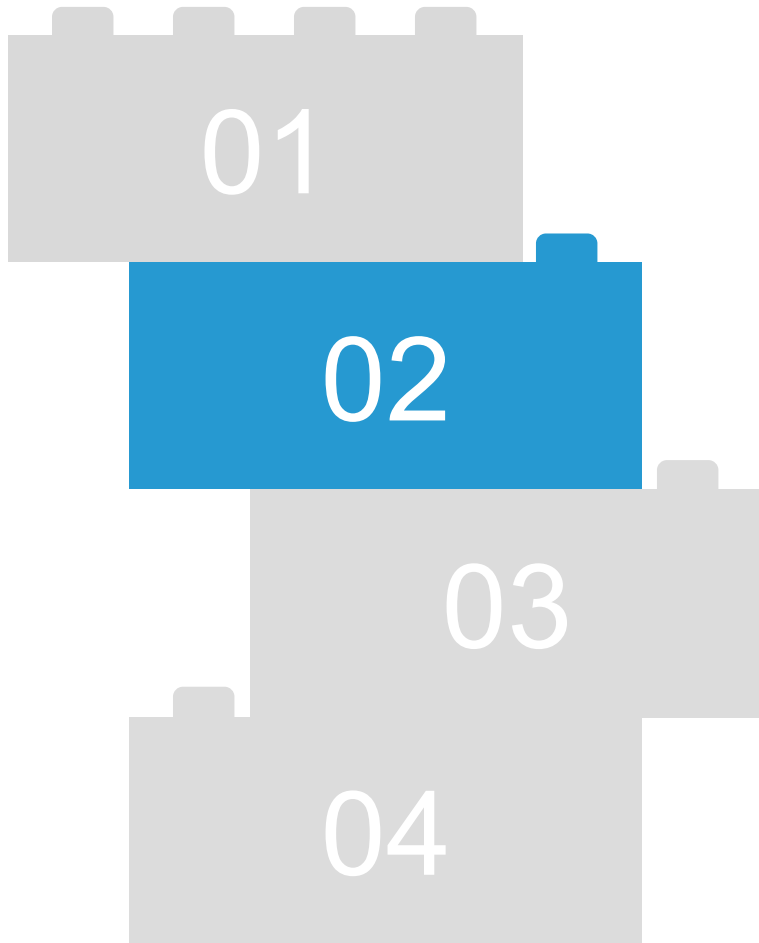

01

Schnelle
Produktionswiederaufnahme

02

Betriebsunterbrechung
minimieren

03

Wiederinbetriebnahme indirekt
betroffener Bereiche

04

Koordinierte
Wiederaufbauplanung

Die vier Bausteine

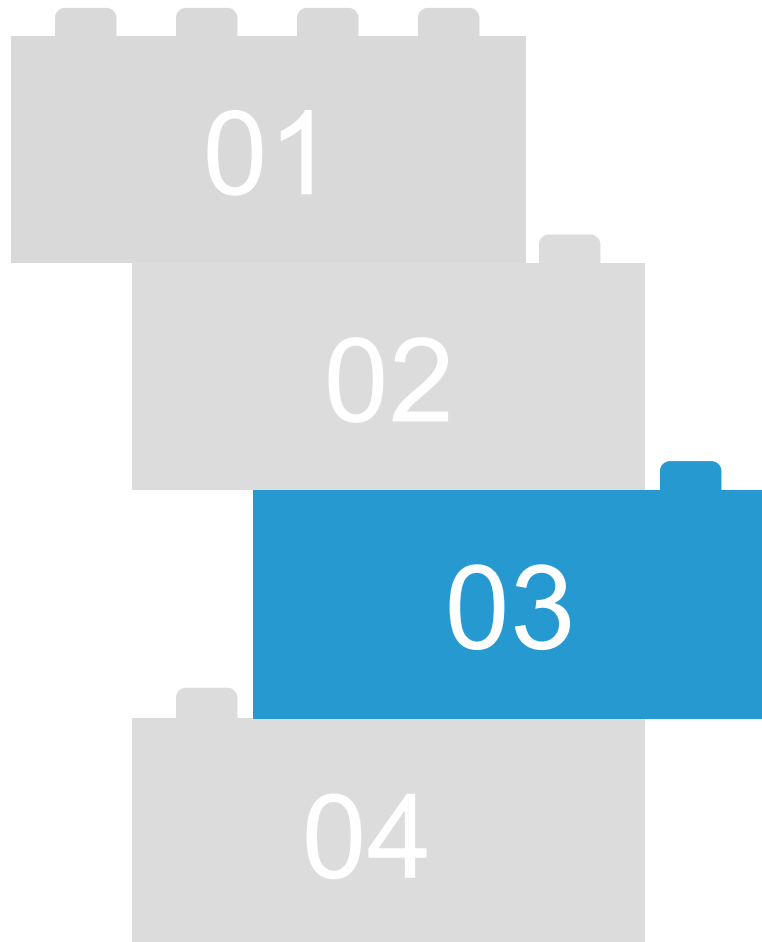

01

Schnelle
Produktionswiederaufnahme

02

Betriebsunterbrechung
minimieren

03

Wiederinbetriebnahme indirekt
betroffener Bereiche

04

Koordinierte
Wiederaufbauplanung

Die vier Bausteine

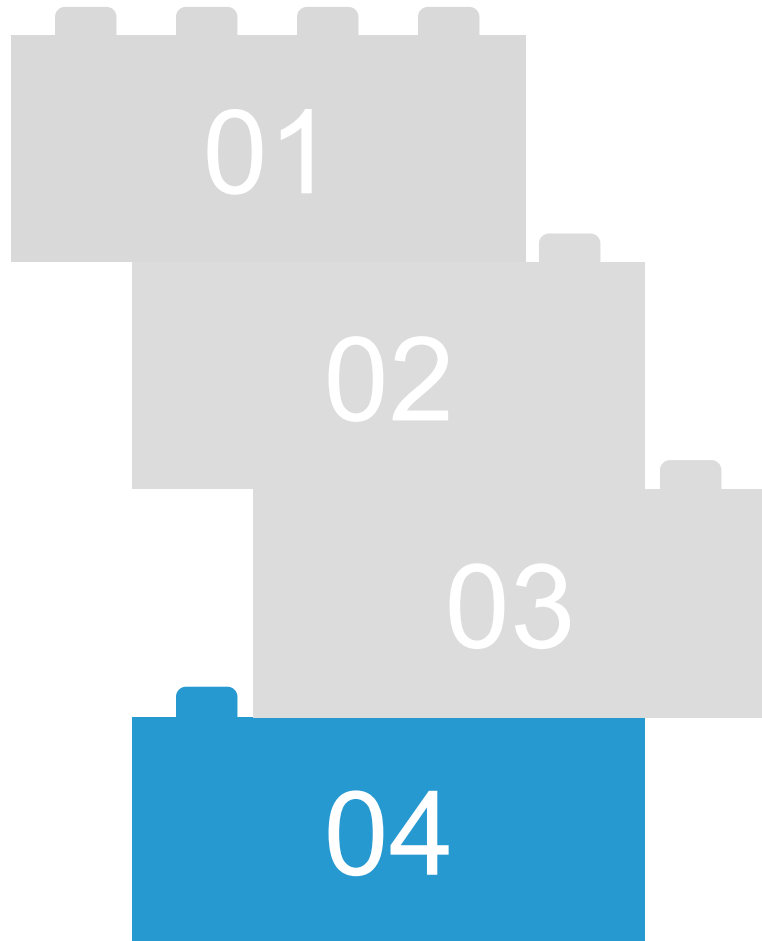

01

Schnelle
Produktionswiederaufnahme

02

Betriebsunterbrechung
minimieren

03

Wiederinbetriebnahme indirekt
betroffener Bereiche

04

Koordinierte
Wiederaufbauplanung

Herstellung und Reparatur von Paletten und Gitterboxen



Herstellung und Reparatur von Paletten und Gitterboxen



Herstellung und Reparatur von Paletten und Gitterboxen



Herstellung und Reparatur von Paletten und Gitterboxen



Anbau von Kartoffeln und deren Veredelung



Anbau von Kartoffeln und deren Veredelung



Anbau von Kartoffeln und deren Veredelung



Anbau von Kartoffeln und deren Veredelung



Die Säure sucht einen Weg zum Schaden



Die Säure sucht einen Weg zum Schaden



Die Säure sucht einen Weg zum Schaden



Die Säure sucht einen Weg zum Schaden

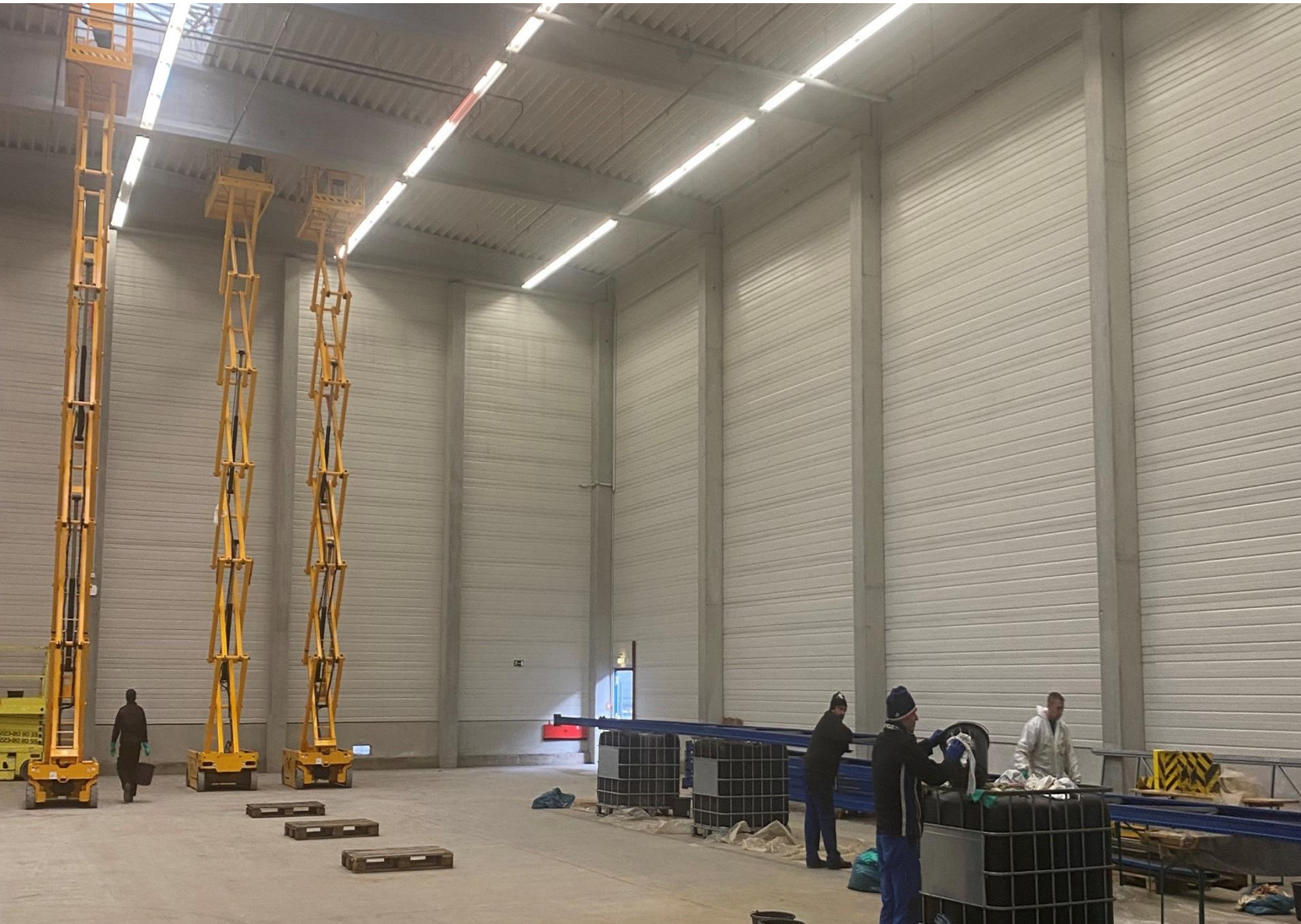

Vielen Dank.



Rainer Thallner

Senior Berater

ARTUS RISK

+49 7221 9526 389

rainer.thallner@artus-gruppe.com



ARTUS
GRUPPE